

SAVEZNI ZAVOD ZA MERE I DRAGOCENE METALE

Broj: 0202-517/1

18.01.1980.godine

11000 Beograd,  
Mike Alasa 14, tel.620-666

DJD/RP

Na osnovu člana 31. Zakona o mernim jedinicama i merilima ("Službeni list SFRJ", br.13/76.) i tipskog ispitivanja, direktor Saveznog zavoda za mere i dragocene metale izdaje

ODOBRENJE ZA PREGLED I ŽIGOSANJE

Broj odobrenja: 0202-517/80  
Službena oznaka: M-12-80  
Naziv proizvođača: "Libela" Celje  
Naziv merila: Nagibna vaga sa kružnom skalom

1. OSNOVNE KARAKTERISTIKE

- 1.1. Vaga se izradjuje u opsezima od 100, 200, 500, 1000 i 2000 kg.
- 1.2. veličine mostova su: 800 x 800; 1100 x 900; 1300 x 1100; 1500 x 1100 i 2000 x 1500 mm.
- 1.3. Na crtežu br.60.08.011 prikazana je kinematska šema.
- 1.4. Nagibna naprava odobrena je pod službenom oznakom M-12-15.

2. NATPISI I OZNAKE

- 2.1. Svi natpisi propisani na nagibnoj napravi odobrenoj pod Sl. oznakom M-12-15, moraju se i ovde staviti, s tim što se menja samo službena oznaka i stavlja M-12-80.

### 3. PREGLED I ŽIGOSANJE

- 3.1. Tipsko ispitivanje izvršeno je na osnovu Pravilnika o tehničkim uslovima za vage sa neautomatskim funkcionisanjem klase tačnosti III ("Službeni list SFRJ", br.34/75).
- 3.2. Ukoliko se pregledom utvrdi da vaga ispunjava uslove pomenutog Pravilnika i ovog odobrenja isto se ima žigosati.
- 3.3. Žigosanje vage se vrši na vijcima koji obezbeđuju nagibnu napravu i na mestu za povremeni pregled.

PRILOG: Crtež 6o.o8.e11

Co:-Svim organizacionim jed. Zavoda

- "Libela" Celje  
Opekarniška 2

-Redakcija "Glasnika" 3

**KONTROLA MJERA I DRAGOCJENIH METALA**

Br. 86

23 / 1980 god.

**RIJEKA**

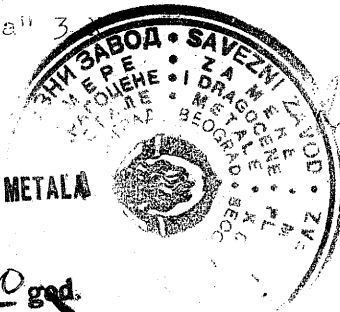

DIREKTOR  
Milisav Vojičić, dipl. ecc.

Dopustni odstopi za  
netolerirane mere po  
Libeli Celje .....

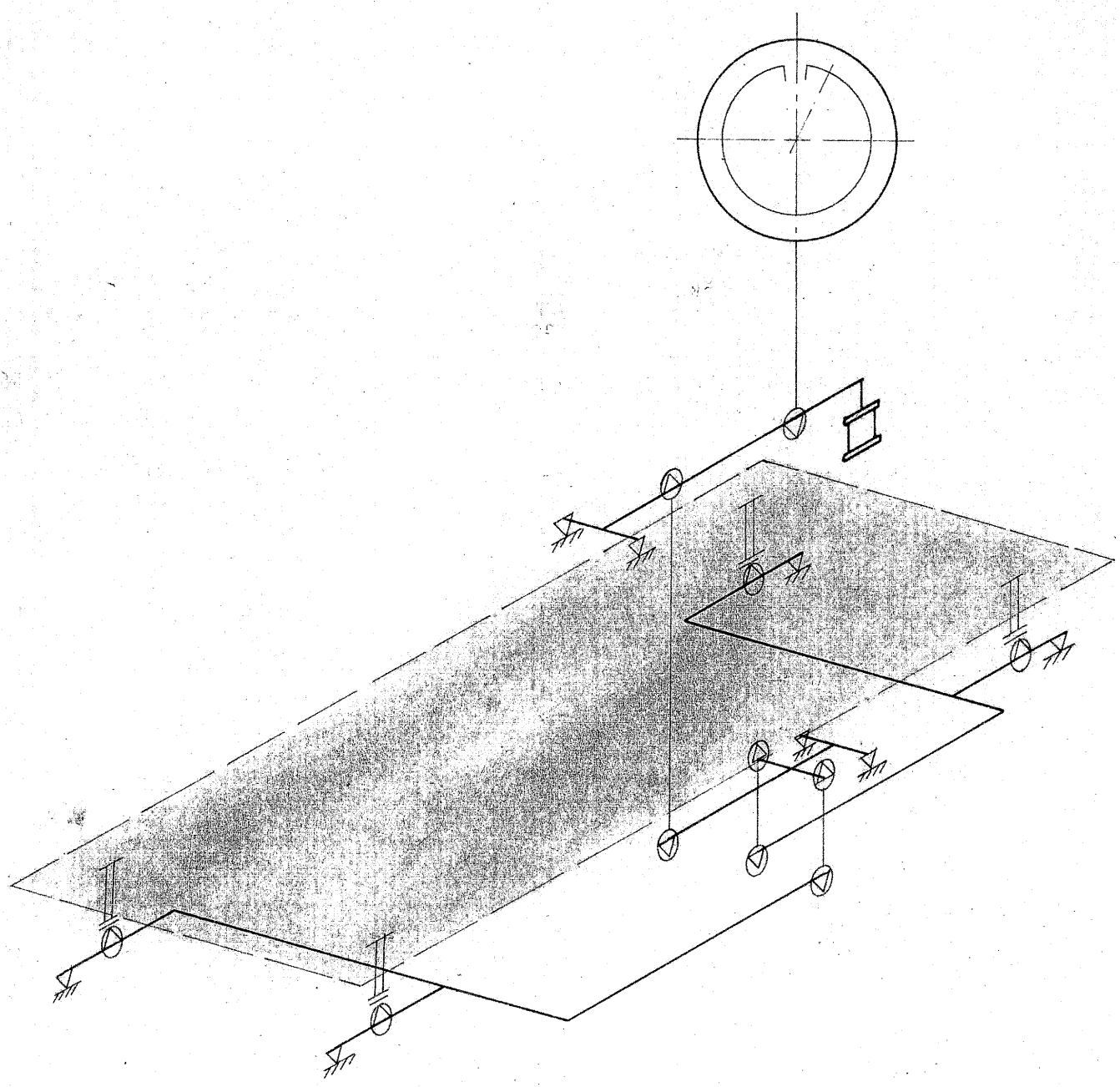

**PRIJAVNI NAČRT**

LIBELA CELJE	Dne	Podpis	Spremembe			Izdaja		
			Št.	Datum	Podpis	Namen	Dne	Podpis
Konstruiral						Prototip		
Risal	5.11.79	<i>noce</i>				Poizkusna ser.		
Pregl. I.						Proizvodnja		
Pregl. II.						Koda		
Merilo %	Naziv <b>KINEMATSKA SHEMA SKLADIŠČNE TEHTNICE</b>					<b>60.08.011</b>		
	Gradivo 10.08.245		Teža			List št.	1/1 - 01	
						Nomesto		